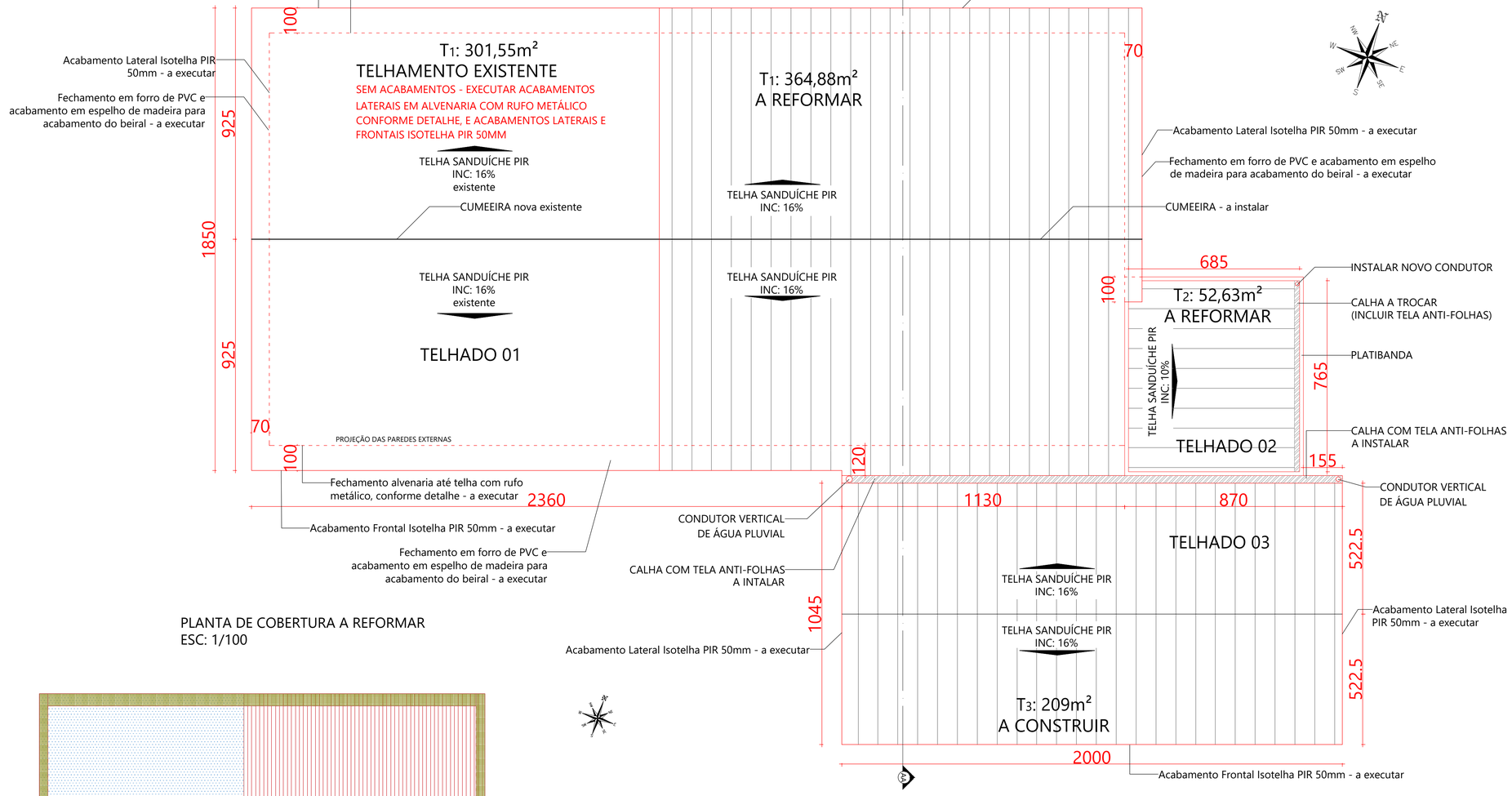

PLANTA DE COBERTURA A REFORMAR
ESC: 1/100

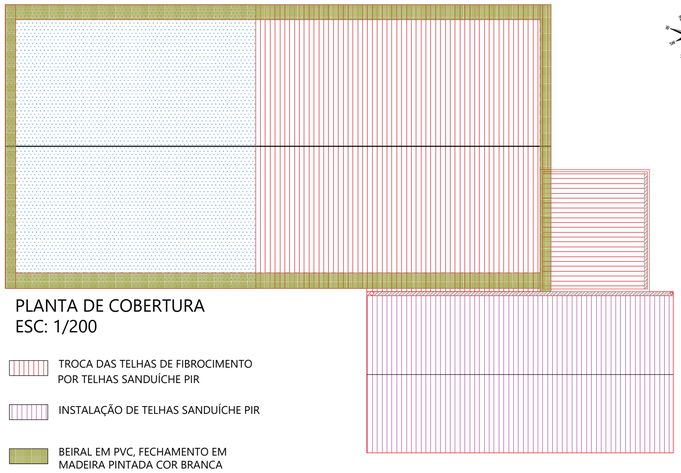

PLANTA DE COBERTURA
ESC: 1/200

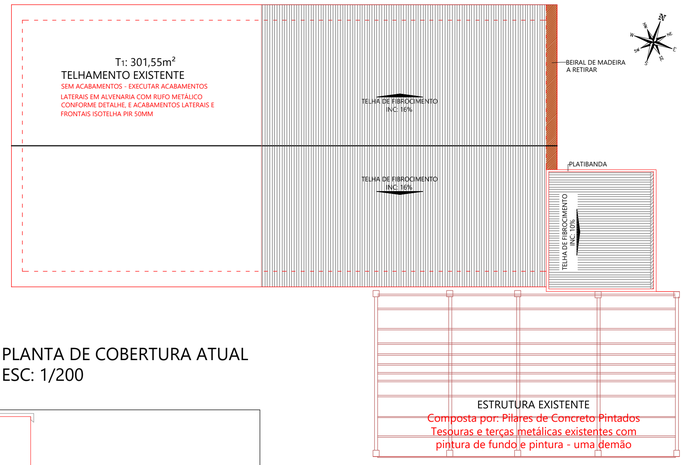

PLANTA DE COBERTURA ATUAL
ESC: 1/200

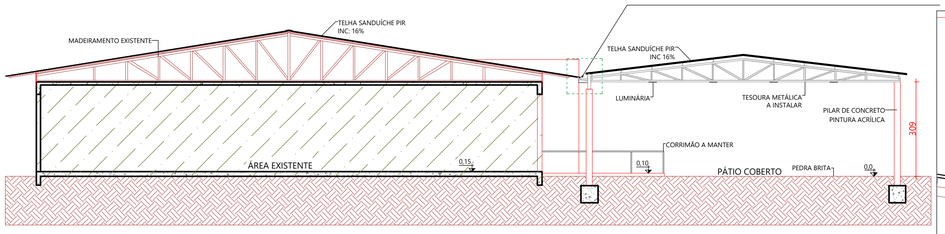

CORTE AA
ESC: 1/100

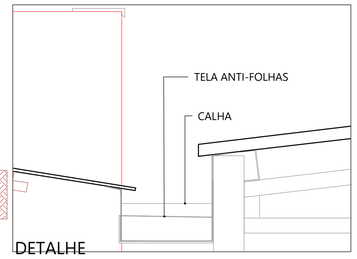

DETALHE
ESC: 1/10

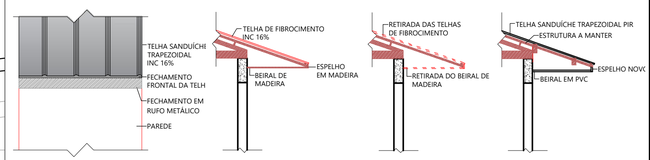

DETALHES COBERTURA
ESC: 1/50

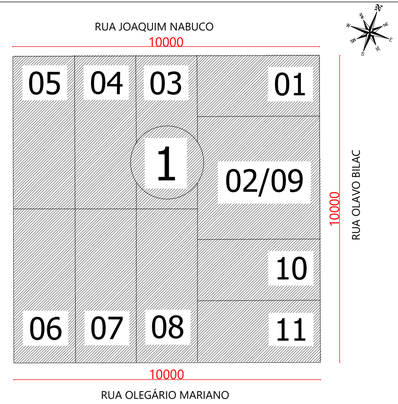

PLANTA DE SITUAÇÃO
ESC: 1/100

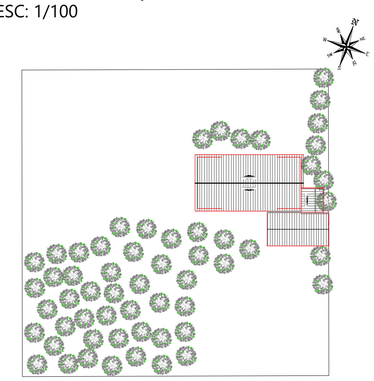

PLANTA DE IMPLANTAÇÃO
ESC: 1/100

OBSERVAÇÕES GERAIS:
1. Todas as medidas deverão ser conferidas na obra;
2. Todas as medidas estão em centímetros;
3. Havendo divergência entre a escala e a cota, prevalece a cota.

ESTATÍSTICAS:
ÁREA DE COBERTURA A REFORMAR: 719,06m²
ÁREA DE COBERTURA A INSTALAR: 209,00m²

DESPACHOS:

PREFEITURA DO MUNICÍPIO DE
MARECHAL
CÂNDIDO RONDON - PR
SECRETARIA DE PLANEJAMENTO
ESTADO DO PARANÁ

SECRETARIA MUNICIPAL DE PLANEJAMENTO

PROJETO:
REFORMA DA COBERTURA DA ESCOLA MUNICIPAL SÃO JOÃO BATISTA

PROPRIETÁRIO:
Prefeitura Municipal de Marechal Cândido Rondon - Paraná

LOCAL DA OBRA:
Rua Olavo Bilac, nº 460, Novo Três Passos

QUADRA: 08

LOTES: 01; 02/09; 03; 04; 05; 06; 07; 08; 10; 11

DATA: 07/2023

CONTEÚDO:
PROJETO ARQUITETÔNICO
- PLANTAS DE COBERTURA
- PLANTA DE SITUAÇÃO
- PLANTA DE IMPLANTAÇÃO
- DETALHES

ESCALA: **Indicada**

DESENHO: F R V Hermann

ASSINATURAS:

AUTOR DO PROJETO | PROPRIETÁRIO | RESPONSÁVEL TÉCNICO

FOLHA: **01** DE **01**

A1